MIEJSCOWY PLAN ZAGOSPODAROWANIA PRZESTRZENNEGO DLA OBSZARÓW POŁOŻONYCH WE WSIACH ŚWIŃSKO, ŁAGIEWNIKI I KWIATKÓWKA W GMINIE TOMASZÓW MAZOWIECKI - OBSZAR II - ŚWIŃSKO

ETAP: wyłożenie II
TERMIN:
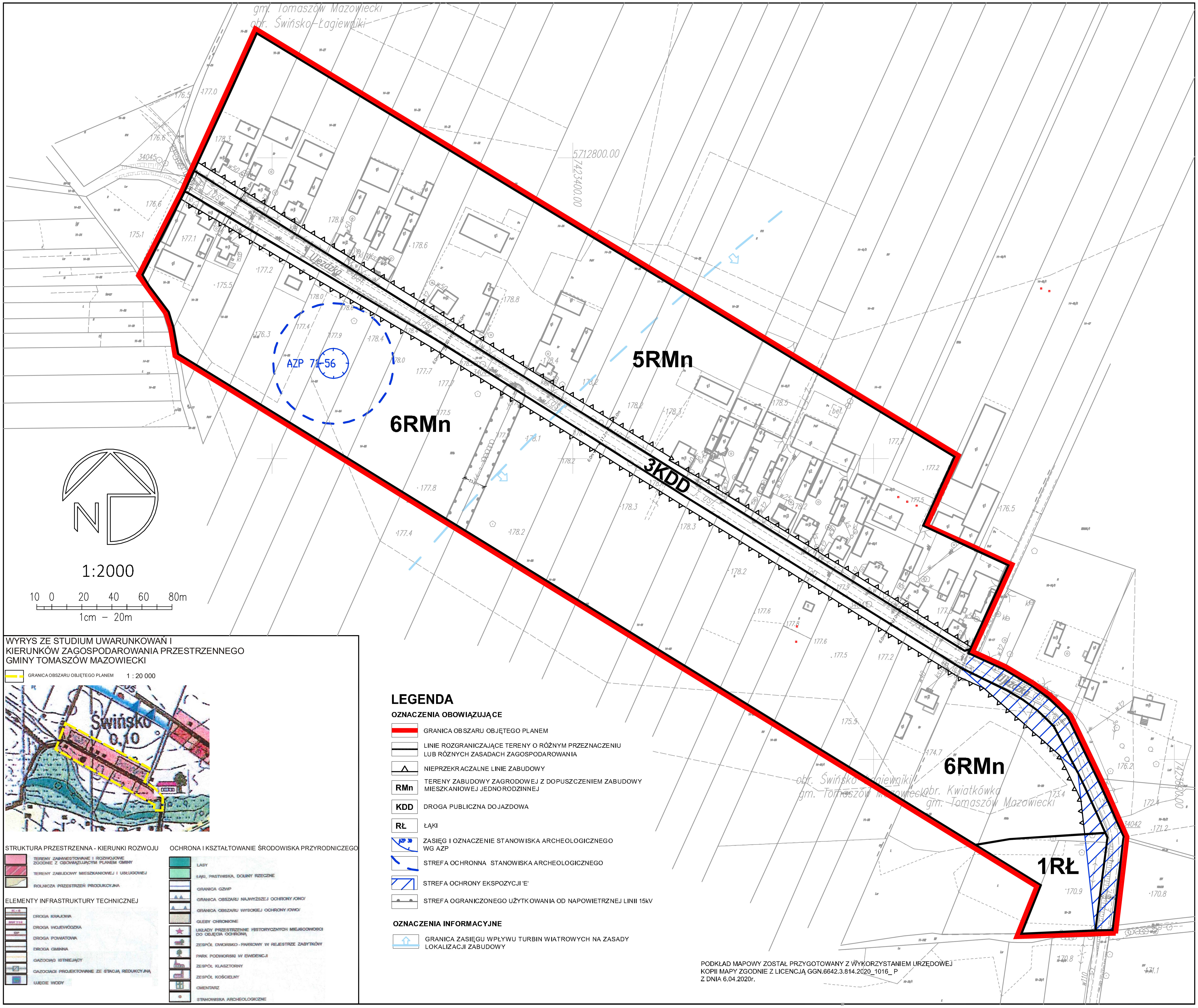
ZAŁĄCZNIK NR 2 DO UCHWAŁY NR............. RADY GMINY TOMASZÓW MAZOWIECKI Z DNIA 2021r